PLANETES

ΠΛΑΝΗΤΕΣ

4

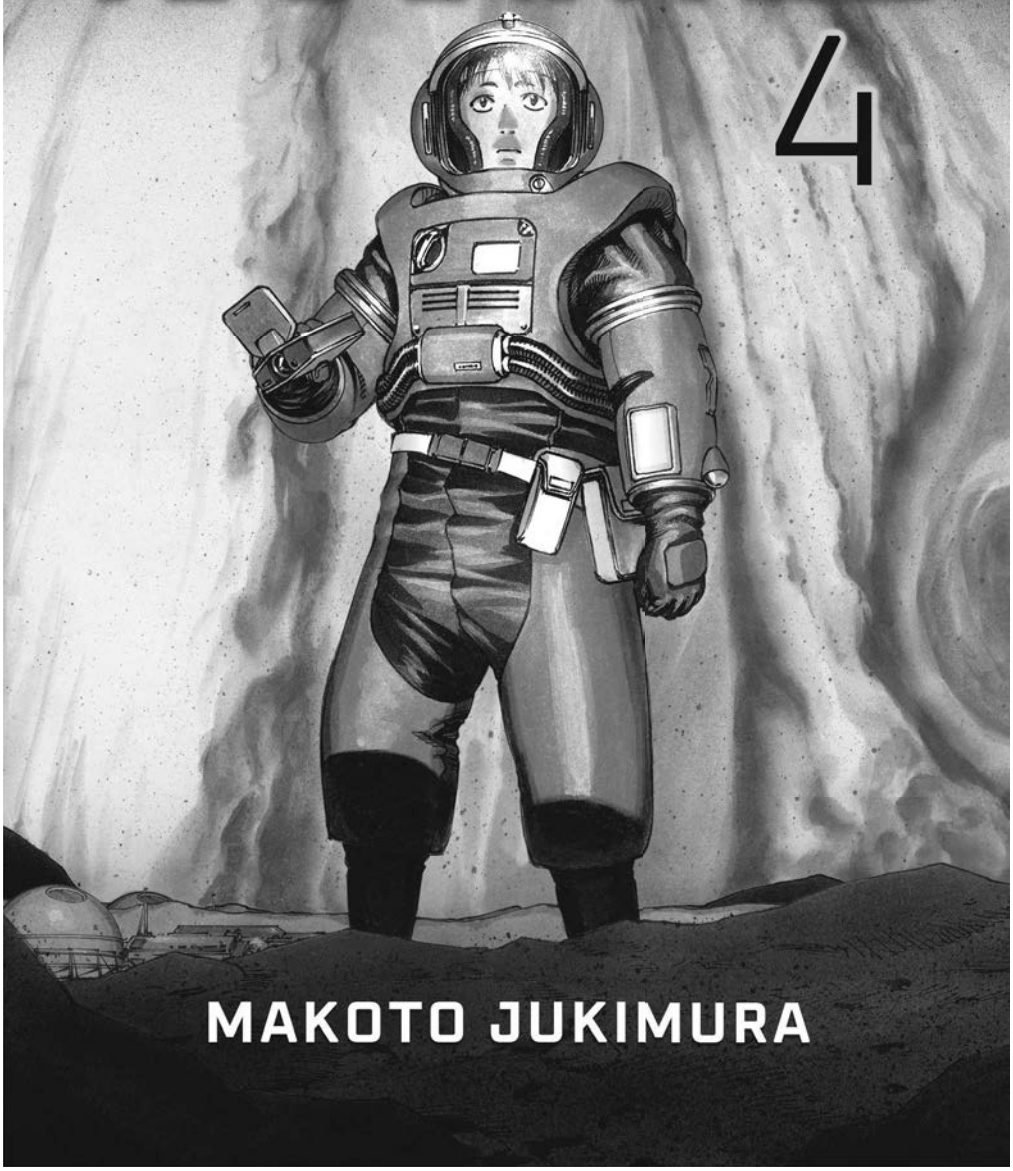

MAKOTO JUKIMURA

PLJAS
BES
ŠKŠ
1 ODAKLE TI IDEJA DA ME HVATAŠ ZA GRUDI?!
2 PERVERZNJAKU!
3 ...
4 GRUDNI ...
5 KOŠ SE...
6 NE SME...
7 DIRATI...
8 ...

1
TEŠKO JE...
2
STEĆI PRIJATE-LJE...
TECHNORA
DS-29

FAZA 17:

KAKO SE SPRIJATELJITI SA STOTINU LJUDI

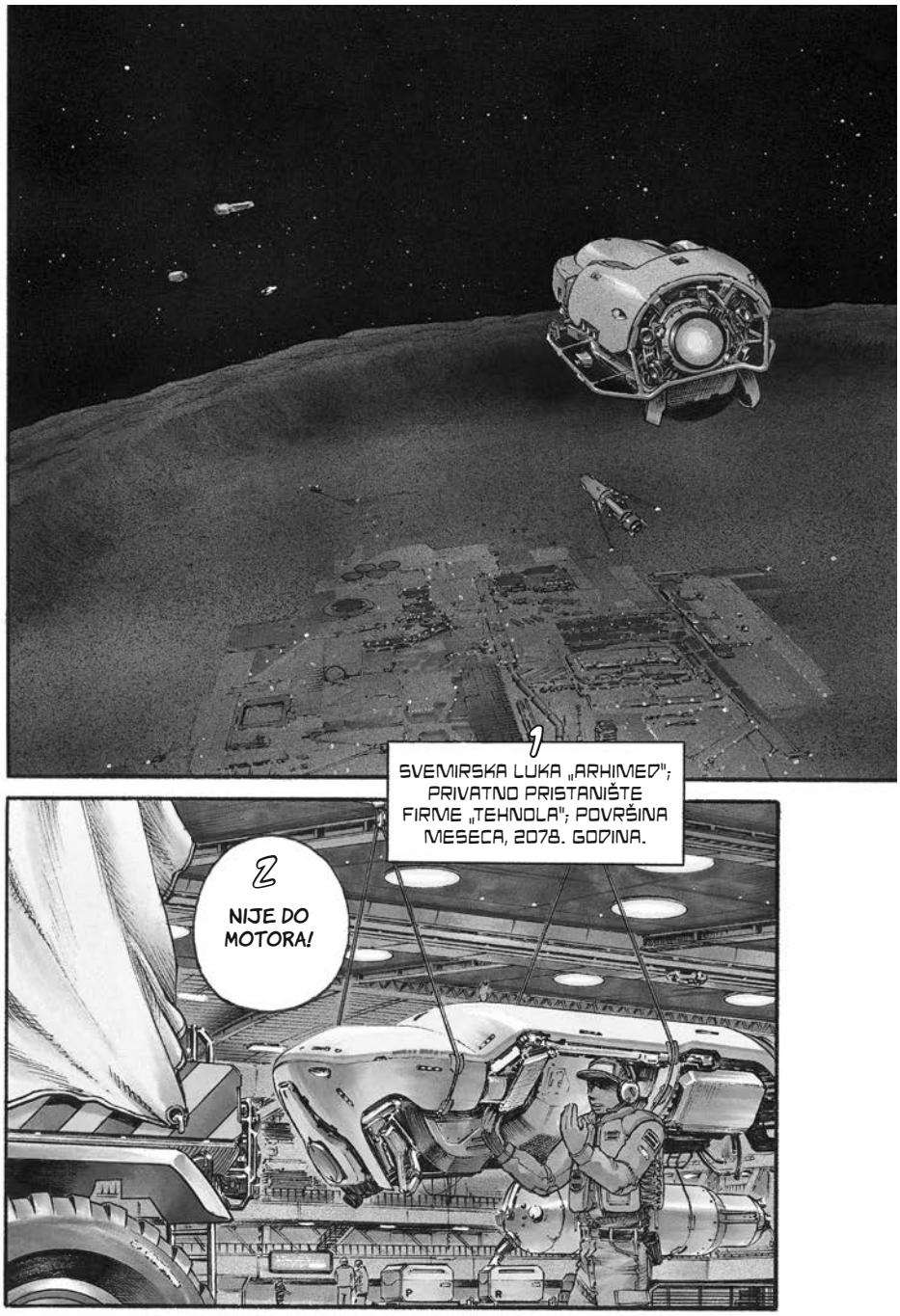
1
SVEMIRSKA LUKA „ARHIMED"; PRIVATNO PRISTANIŠTE FIRME „TEHNOLA"; POVRŠINA MESECA, 2078. GODINA.
2
NIJE DO MOTORA!

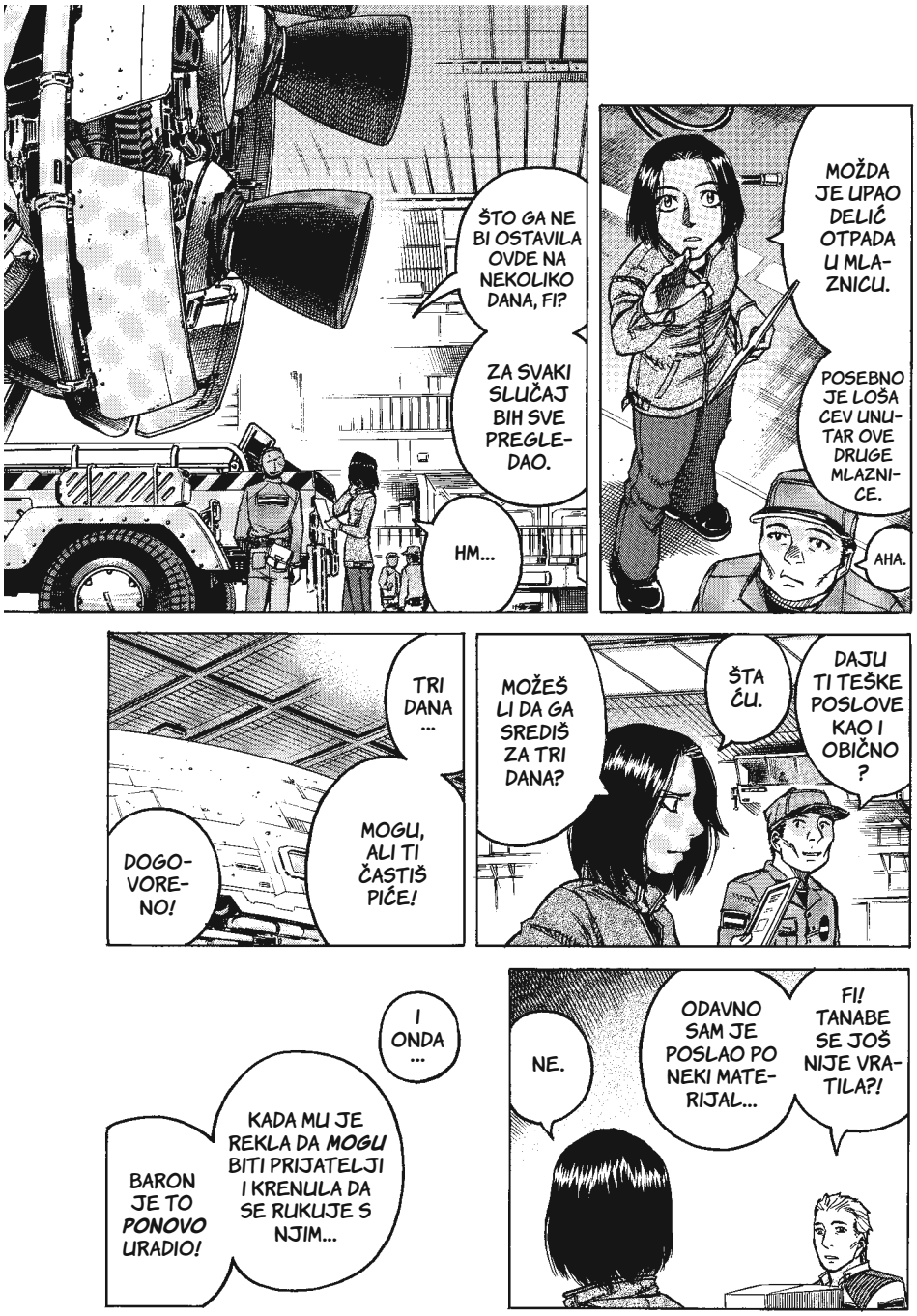
ŠTO GA NE BI OSTAVILA OVDE NA NEKOLIKO DANA, FI?
ZA SVAKI SLUČAJ BIH SVE PREGLEDAO.
HM...
MOŽDA JE UPAO DELIĆ OTPADA U MLAZNICU.
POSEBNO JE LOŠA CEV UNUTAR OVE DRUGE MLAZNICE.
AHA.
TRI DANA ...
MOGU, ALI TI ČASTIŠ PIĆE!
DOGOVORENO!
MOŽEŠ LI DA GA SREDIŠ ZA TRI DANA?
ŠTA ĆU.
DAJU TI TEŠKE POSLOVE KAO I OBIČNO ?
I ONDA ...
KADA MU JE REKLA DA MOGU BITI PRIJATELJI I KRENULA DA SE RUKUJE S NJIM...
BARON JE TO PONOVO URADIO!
NE.
ODAVNO SAM JE POSLAO PO NEKI MATERIJAL...
FI! TANABE SE JOŠ NIJE VRATILA?!

ŽURILO MU SE!
HA-HA-HA-HA-
-HA-HA-HA-HA!
KAKAV JADNIK!
DOBRO GA JE OŠAMARILA. OSTALI SU TRAGOVI PRSTIJU NA NJEGOVOJ FACI!
O ČEMU LI JE RAZMIŠLJAO KAD JU JE ZGRABIO ZA GRUDI?
JE L' MOGUĆE DA JE TOLIKO NAIVAN...
MISLIO SAM DA SE ZEZA, ALI...
HA-HA-
-HA!
PITAO ME JE KAKO DA USREĆI DEVOJKU, PA SAM MU REKAO!
DODUŠE, ZA TO SAM I JA KRIV.
HI-HI...
BIO JE SKROZ OZBILJAN!
I MENI JE TO REKAO.
... ON TVRDI DA JE SA PLANETE RETIKL.
NEDAVNO JE STIGAO U SUNČEV SISTEM.

ZVUČI KAO ZANIMLJIV LIK...
NEGO, ŠTA SI REKAO ZA BARONA?
NISAM VIŠE TANABE, VEĆ GĐA HOŠINO.
UDATA SAM.
MA KAKVI, ON JE NOVAJLIJA.
GDE JE TO?
BARON JE SA RETIKLA?
OH!
NISAM TE VIDEO, TANABE!
„ZBOG ODREĐENIH RAZLOGA, DOŠAO SAM SA DALEKOG RETIKLA."
„JA U STVARI NISAM ZEMLJANIN."
REKAO NAM JE:
ONDA, OVAJ...
KAKO IZGLEDA TAJ BARON?
MISLIŠ?
NEVEROVATNO!

TANABE!
ZAR VAS NE ZANIMA?!
Š-ŠTA VAM JE?
HA-HA--HA-HA--HA-HA--HA-HA--HA-HA--HA
ZAR NE BI TREBALO DA LJUDI SA RETIKLA IZGLEDAJU DRUGAČIJE OD ZEMLJANA?
DA IMAJU LJUŠTURE ILI... ANTENE?
KAKO SI SAMO UZORNA!
ZAR TE NE ZANIMA BARON, FI?
STVARNO JE ZANIMLJIV LIK.
PIH...
NALJUTILA SE.
ČEŠ
ČEŠ
MA, SAD SAM HOŠINO!
A I VI! PREKINITE DA DANGUBITE I VRATITE SE NA SVOJE BRODOVE!
DA LI SI KUPILA ULJE?
NJEGOV BROD DS-29 OVOG MESECA JE OČISTIO VIŠE NEGO VI, LENJIVCI.
ŠTA ME BRIGA!
SIGURNO NIJE NERADNIK POPUT VAS!

A?
PRE-BLI-ZU?
...
P-PRE-BLIZU SI, BARO-NE!
IZVINI...
UPLA-ŠIO SI ME!
TRES
TRES
TRES
ドッキ
ドッキ
ドッキ
IJU!
ŠOK
ZNAČI, SVI VOLE VREDNE LJUDE?
DOBAR DAN.
A!
HE...
BR...
BRZO SU SE SPRIJA-TELJI-LI...
GULP
SMEM LI DA TI DO-DIRNEM KOSU?
MOŽDA SU MU ANTENE SKRIVENE...
SLOBODNO.

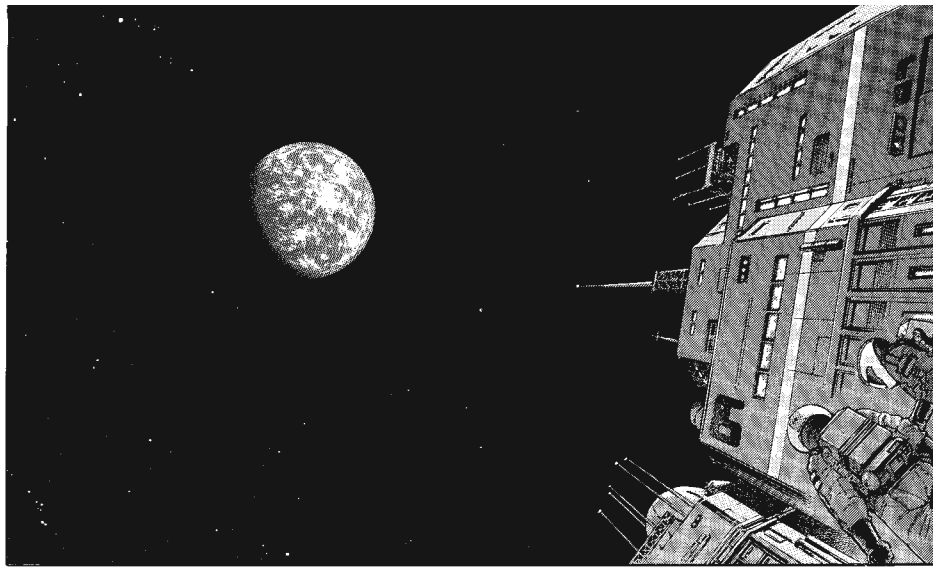

HA-
-HA-
-HA!
?
HE? ON JE...
DA.
KAŽE DA JE VANZEMA-LJAC.

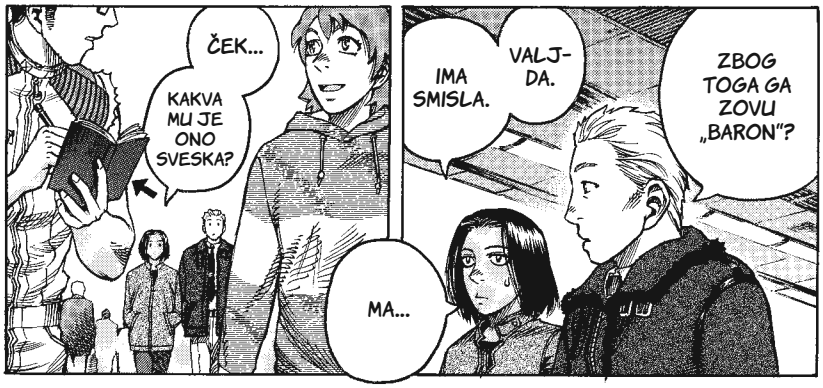
ČEK...
KAKVA MU JE ONO SVESKA?
IMA SMISLA.
VALJ-DA.
ZBOG TOGA GA ZOVU „BARON"?
MA...

„PRIRUČNIK ZA STICANJE PRIJATELJA"?
DA.
Shot Bar
GROW THICK
MENU
AKO NE ZAPIŠEM, NEĆU UPAMTITI.
„BUDI FIN PREMA STARIJIMA."
„OSTATKE SVOJE HRANE NE NUDI DRUGIMA."
„UPAMTI IMENA."
„NIKAD NE PITAJ DEVOJKE ZA GODINE."
„LOŠE JE NAPASTVOVATI LJUDE."
„PRVO SE PREDSTAVI."
„POŠTUJ SVAKOG."
ŠTA JE OVO?
...
ŠUŠ
„KADA PRIČAŠ SA NEKIM, GLEDAJ GA U OČI."
„LEKCIJA 381:"

UKRATKO, DA BIH STEKAO PRIJATELJE U OVOM SISTEMU...
PRVO MORAM DA PROUČIM VAŠ NAČIN RAZMIŠLJANJA I PONAŠANJA.
OVAJ PLANETARNI SISTEM JOŠ UVEK NIJE DEO GALAKTIČKE FEDERACIJE.
ZBOG TOGA NISTE NAVIKLI DA SREĆETE VANZEMALJCE.

STVARNO PRIČAŠ KAO VANZEMALJAC.
ODUSTAJEM ...
HVALA.

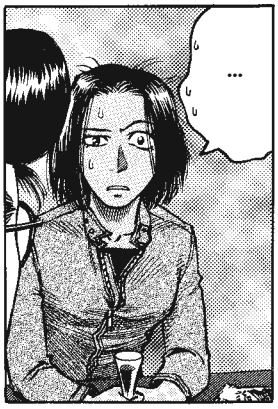
...

NIKO MI NIJE POTVRDIO.
TO JOŠ NE ZNAM.

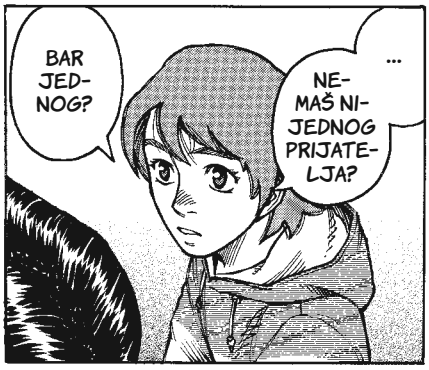
BAR JEDNOG?
NEMAŠ NIJEDNOG PRIJATELJA?
...

GLEDA U MENE!
...
POTVRDIO...
BROTHERS
MA ŠTA?!
SVI MI OVDE SMO TI PRIJATELJI!
U REDU JE!
SVI?!
VAU!
DIREKTNO U OČI... I TO KAO DA NEŠTO OČEKUJE...
PLAŠIM SE...
DA MU KAŽEM DA SMO PRIJATELJI?
ŠTA ČU...
...
...
NIJE TOLIKO STRAŠNO.
NE BUDI TAKVA, FI!
SAD SAM HOŠINO!
NE ODLUČUJ U TUĐE IME, TANABE!

RADI NA PORTIRNICI! ZNA SVAKOG ČLANA SVEMIRSKE POSADE.
UPOZNAĆU VAS.

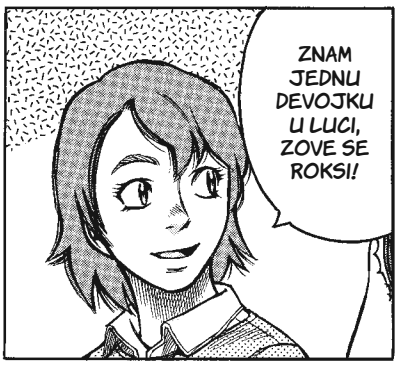
ZNAM JEDNU DEVOJKU U LUCI, ZOVE SE ROKSI!

MOŽEŠ LI TO MALO DRUGAČIJE DA KAŽEŠ?
STATI U RED...
AKO SE SPRIJATELJIM S NJOM, DRUGI ĆE STATI U RED DA SE SPRIJATELJE SA MNOM.
TAKO ZNAČI.